2021.10.11

古牧交差点における交通量調査要領（案）

交差点での交通量調査は種別（方向、分類）が多いですが、今までの経験と基本的な調査方法に沿って、カウントしてください。調査観測方法は以下としますので、早めに種別分け（方向、分類）を理解しておいてください。

１．交差点の調査は以下です。

調査日　：10月19日（火）

調査箇所：国道292号 中野市壁田古牧（古牧橋南）古牧交差点　６枝路(差路)

２．配置

観測車両は〇〇さん、〇〇さん、石川さんの３台です。

〇〇さんの車両　２名乗車（２枝路担当）

〇〇さんの車両　２名乗車（２枝路担当）

石川さんの車両　２名乗車（２枝路担当）

駐車個所は交差点に隣接しているミヤマ(株)様の土地をお借りしています。配置は当日観測開始前に伝えます。観測車両以外の車はラーメン文太さまの北側の堤防に一列で駐車してください。

３．観測

（１）観測前に各枝路（流入する道路（①から⑥））の担当を決めてください。

〇〇さんの観測車両では、①・⑥の２枝路（国道、市道）

〇〇さんの観測車両では、③・④の２枝路（市道、国道）

石川さんの観測車両では、②・⑤の２枝路（旧道、農道）

（２）基本的には今までの観測と同じですが、受持った枝路（流入車線）から交差点を流出する５方向別の交通（歩行者から自動車）を、（５または６）分類別にカウントします。

（３）なお、歩行者、自転車は道路の右側左側に関わらず、交差点に向うもの（流入）を対象とし、４方向別、３分類別にカウントします。

あくまで交差点に向い、交差点を通過し、各枝路へ行く歩行者、自転車を対象とします。停止(信号待ち)車両の死角となる歩行者、自転車に注視してください。

（４）担当する枝路において道路の右側左側に関わらず、交差点から出て来る（流出）通行は対象外です。

（５）石川さん担当される②・⑤の２枝路につきましては、観測調査票（野帳）に「正」の字によるカウントでお願いします。

時間帯を記入し、時間帯が変りましたら区切りの線を引いてください。

交差点交通量調査票 ①(国道　七瀬)
（平日 12時間）

路線名 一般国道292号
箇所名 中野市壁田（古牧交差点）

令和３年　　月　　日（　　）
調査者

交通の流れ ①(国道　七瀬)　から　②(旧道)　へ

観測時間帯	歩行者類	自転車類(歩道)	自転車類(車道)	動力付き二輪車類	自動車類小型	自動車類大型
7時	0 人	0 台	0 台	0 台	0 台	0 台
8時	人	0 台	台	台	人	台
9時	人	0 台	台	台	人	台
10時	人	0 台	台	台	人	台
11時	人	0 台	台	台	人	台
12時	人	0 台	台	台	人	台
13時	人	0 台	台	台	人	台
14時	人	0 台	台	台	人	台
15時	人	0 台	台	台	人	台
16時	人	0 台	台	台	人	台
17時	人	0 台	台	台	人	台
18時	人	0 台	台	台	人	台
19時	人	0 台	台	台	人	台

交通の流れ ①(国道　七瀬)　から　③(古牧)　へ

観測時間帯	歩行者類	自転車類(歩道)	自転車類(車道)	動力付き二輪車類	自動車類小型	自動車類大型
7時	0 人	0 台	0 台	0 台	0 台	0 台
8時	人	0 台	台	台	人	台
9時	人	0 台	台	台	人	台
10時	人	0 台	台	台	人	台
11時	人	0 台	台	台	人	台
12時	人	0 台	台	台	人	台
13時	人	0 台	台	台	人	台
14時	人	0 台	台	台	人	台
15時	人	0 台	台	台	人	台
16時	人	0 台	台	台	人	台
17時	人	0 台	台	台	人	台
18時	人	0 台	台	台	人	台
19時	人	0 台	台	台	人	台

交通の流れ ①(国道　七瀬)　から　④(国道　飯山)　へ

観測時間帯	歩行者類	自転車類(歩道)	自転車類(車道)	動力付き二輪車類	自動車類小型	自動車類大型
7時	0 人	0 台	0 台	0 台	0 台	0 台
8時	人	台	台	台	人	台
9時	人	台	台	台	人	台
10時	人	台	台	台	人	台
11時	人	台	台	台	人	台
12時	人	台	台	台	人	台
13時	人	台	台	台	人	台
14時	人	台	台	台	人	台
15時	人	台	台	台	人	台
16時	人	台	台	台	人	台
17時	人	台	台	台	人	台
18時	人	台	台	台	人	台
19時	人	台	台	台	人	台

交通の流れ ①(国道　七瀬)　から　⑤(農道)　へ

観測時間帯	歩行者類	自転車類(歩道)	自転車類(車道)	動力付き二輪車類	自動車類小型	自動車類大型
7時	0 人	0 台	0 台	0 台	0 台	0 台
8時	人	0 台	台	台	人	台
9時	人	0 台	台	台	人	台
10時	人	0 台	台	台	人	台
11時	人	0 台	台	台	人	台
12時	人	0 台	台	台	人	台
13時	人	0 台	台	台	人	台
14時	人	0 台	台	台	人	台
15時	人	0 台	台	台	人	台
16時	人	0 台	台	台	人	台
17時	人	0 台	台	台	人	台
18時	人	0 台	台	台	人	台
19時	人	0 台	台	台	人	台

交通の流れ ①(国道　七瀬)　から　⑥(柳沢)　へ

観測時間帯	歩行者類	自転車類(歩道)	自転車類(車道)	動力付き二輪車類	自動車類小型	自動車類大型
7時	0 人	0 台	0 台	0 台	0 台	0 台
8時	人	0 台	台	台	人	台
9時	人	0 台	台	台	人	台
10時	人	0 台	台	台	人	台
11時	人	0 台	台	台	人	台
12時	人	0 台	台	台	人	台
13時	人	0 台	台	台	人	台
14時	人	0 台	台	台	人	台
15時	人	0 台	台	台	人	台
16時	人	0 台	台	台	人	台
17時	人	0 台	台	台	人	台
18時	人	0 台	台	台	人	台
19時	人	0 台	台	台	人	台

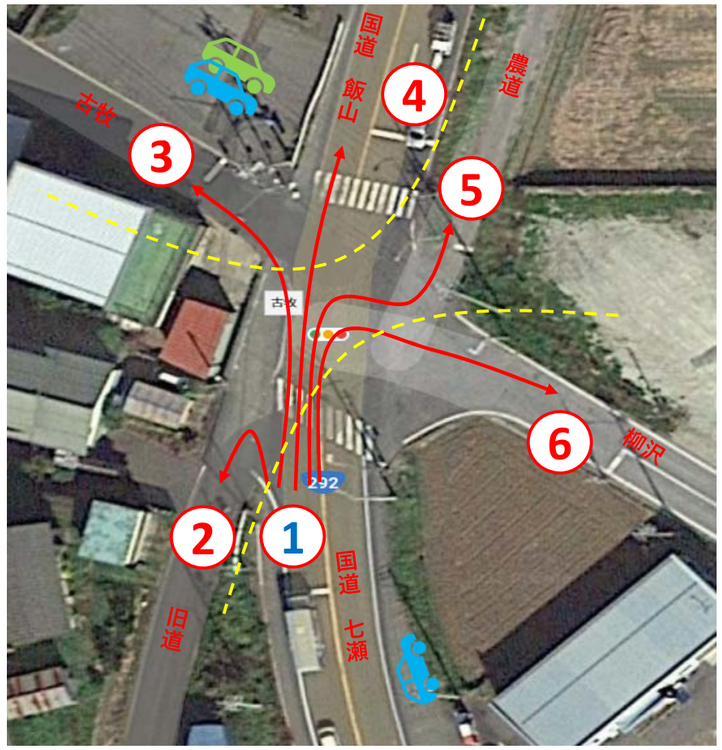

注意：毎正時の観測数はカウンターをリセットせずに積算（連続カウント）数を記入すること
観測者名を記入してください。

交差点交通量調査票
（平日 12時間）

②（旧道）

路線名　一般国道292号
箇所名　中野市壁田（古牧交差点）

NO.　　枚目

令和３年　　月　　日（　　）

調査者

交通の流れ	②（旧道） から ③（古牧） へ						②（旧道） から ④（国道　飯山） へ						②（旧道） から ⑤（農道） へ						②（旧道） から ⑥（柳沢） へ						②（旧道） から ①（国道　七瀬） へ					
観測時間帯	歩行者類	自転車類（歩道）	自転車類（車道）	動力付き二輪車類	自動車類 小型	自動車類 大型	歩行者類	自転車類（歩道）	自転車類（車道）	動力付き二輪車類	自動車類 小型	自動車類 大型	歩行者類	自転車類（歩道）	自転車類（車道）	動力付き二輪車類	自動車類 小型	自動車類 大型	歩行者類	自転車類（歩道）	自転車類（車道）	動力付き二輪車類	自動車類 小型	自動車類 大型	歩行者類	自転車類（歩道）	自転車類（車道）	動力付き二輪車類	自動車類 小型	自動車類 大型

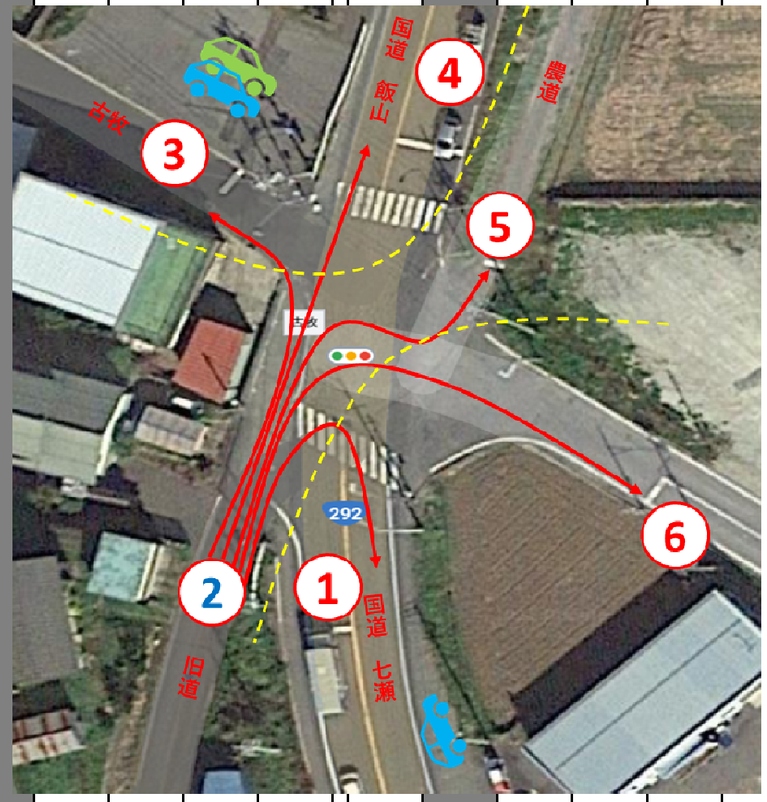

注意：時間の区切りはアンダーラインを引くこと。
観測者名を記入してください。

交差点交通量調査票
（平日 12時間）

③(古牧)

路線名 一般国道292号
箇所名 中野市壁田（古牧交差点）

令和３年　　月　　日（　　）
調査者

交通の流れ ③(古牧) から ④(国道 飯山) へ

観測時間帯	歩行者類	自転車類(歩道)	自転車類(車道)	動力付き二輪車類	自動車類小型	自動車類大型
7時	0 人	0 台	0 台	0 台	0 台	0 台
8時	人	台	台	台	人	台
9時	人	台	台	台	人	台
10時	人	台	台	台	人	台
11時	人	台	台	台	人	台
12時	人	台	台	台	人	台
13時	人	台	台	台	人	台
14時	人	台	台	台	人	台
15時	人	台	台	台	人	台
16時	人	台	台	台	人	台
17時	人	台	台	台	人	台
18時	人	台	台	台	人	台
19時	人	台	台	台	人	台

交通の流れ ③(古牧) から ⑤(農道) へ

観測時間帯	歩行者類	自転車類(歩道)	自転車類(車道)	動力付き二輪車類	自動車類小型	自動車類大型
7時	0 人	0 台	0 台	0 台	0 台	0 台
8時	人	0 台	台	台	人	台
9時	人	0 台	台	台	人	台
10時	人	0 台	台	台	人	台
11時	人	0 台	台	台	人	台
12時	人	0 台	台	台	人	台
13時	人	0 台	台	台	人	台
14時	人	0 台	台	台	人	台
15時	人	0 台	台	台	人	台
16時	人	0 台	台	台	人	台
17時	人	0 台	台	台	人	台
18時	人	0 台	台	台	人	台
19時	人	0 台	台	台	人	台

交通の流れ ③(古牧) から ⑥(柳沢) へ

観測時間帯	歩行者類	自転車類(歩道)	自転車類(車道)	動力付き二輪車類	自動車類小型	自動車類大型
7時	0 人	0 台	0 台	0 台	0 台	0 台
8時	人	0 台	台	台	人	台
9時	人	0 台	台	台	人	台
10時	人	0 台	台	台	人	台
11時	人	0 台	台	台	人	台
12時	人	0 台	台	台	人	台
13時	人	0 台	台	台	人	台
14時	人	0 台	台	台	人	台
15時	人	0 台	台	台	人	台
16時	人	0 台	台	台	人	台
17時	人	0 台	台	台	人	台
18時	人	0 台	台	台	人	台
19時	人	0 台	台	台	人	台

交通の流れ ③(古牧) から ①(国道 七瀬) へ

観測時間帯	歩行者類	自転車類(歩道)	自転車類(車道)	動力付き二輪車類	自動車類小型	自動車類大型
7時	0 人	0 台	0 台	0 台	0 台	0 台
8時	人	0 台	台	台	人	台
9時	人	0 台	台	台	人	台
10時	人	0 台	台	台	人	台
11時	人	0 台	台	台	人	台
12時	人	0 台	台	台	人	台
13時	人	0 台	台	台	人	台
14時	人	0 台	台	台	人	台
15時	人	0 台	台	台	人	台
16時	人	0 台	台	台	人	台
17時	人	0 台	台	台	人	台
18時	人	0 台	台	台	人	台
19時	人	0 台	台	台	人	台

交通の流れ ③(古牧) から ②(旧道) へ

観測時間帯	歩行者類	自転車類(歩道)	自転車類(車道)	動力付き二輪車類	自動車類小型	自動車類大型
7時	0 人	0 台	0 台	0 台	0 台	0 台
8時	人	0 台	台	台	人	台
9時	人	0 台	台	台	人	台
10時	人	0 台	台	台	人	台
11時	人	0 台	台	台	人	台
12時	人	0 台	台	台	人	台
13時	人	0 台	台	台	人	台
14時	人	0 台	台	台	人	台
15時	人	0 台	台	台	人	台
16時	人	0 台	台	台	人	台
17時	人	0 台	台	台	人	台
18時	人	0 台	台	台	人	台
19時	人	0 台	台	台	人	台

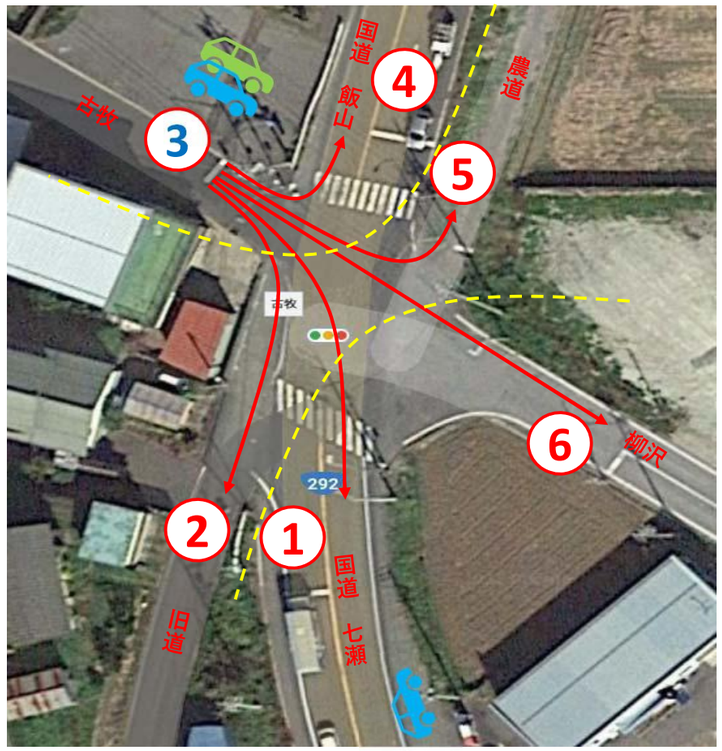

注意：毎正時の観測数はカウンターをリセットせずに積算（連続カウント）数を記入すること
観測者名を記入してください。

交差点交通量調査票
（平日 12時間）

④(国道　飯山)

路線名 一般国道292号
箇所名 中野市壁田（古牧交差点）

令和３年　　月　　日（　　）
調査者

交通の流れ ④(国道　飯山)　から　⑤(農道)　へ

観測時間帯	歩行者類	自転車類(歩道)	自転車類(車道)	動力付き二輪車類	自動車類小型	自動車類大型
7時	0 人	0 台	0 台	0 台	0 台	0 台
8時	人	0 台	台	台	人	台
9時	人	0 台	台	台	人	台
10時	人	0 台	台	台	人	台
11時	人	0 台	台	台	人	台
12時	人	0 台	台	台	人	台
13時	人	0 台	台	台	人	台
14時	人	0 台	台	台	人	台
15時	人	0 台	台	台	人	台
16時	人	0 台	台	台	人	台
17時	人	0 台	台	台	人	台
18時	人	0 台	台	台	人	台
19時	人	0 台	台	台	人	台

交通の流れ ④(国道　飯山)　から　⑥(柳沢)　へ

観測時間帯	歩行者類	自転車類(歩道)	自転車類(車道)	動力付き二輪車類	自動車類小型	自動車類大型
7時	0 人	0 台	0 台	0 台	0 台	0 台
8時	人	0 台	台	台	人	台
9時	人	0 台	台	台	人	台
10時	人	0 台	台	台	人	台
11時	人	0 台	台	台	人	台
12時	人	0 台	台	台	人	台
13時	人	0 台	台	台	人	台
14時	人	0 台	台	台	人	台
15時	人	0 台	台	台	人	台
16時	人	0 台	台	台	人	台
17時	人	0 台	台	台	人	台
18時	人	0 台	台	台	人	台
19時	人	0 台	台	台	人	台

交通の流れ ④(国道　飯山)　から　①(国道　七瀬)　へ

観測時間帯	歩行者類	自転車類(歩道)	自転車類(車道)	動力付き二輪車類	自動車類小型	自動車類大型
7時	0 人	0 台	0 台	0 台	0 台	0 台
8時	人	0 台	台	台	人	台
9時	人	0 台	台	台	人	台
10時	人	0 台	台	台	人	台
11時	人	0 台	台	台	人	台
12時	人	0 台	台	台	人	台
13時	人	0 台	台	台	人	台
14時	人	0 台	台	台	人	台
15時	人	0 台	台	台	人	台
16時	人	0 台	台	台	人	台
17時	人	0 台	台	台	人	台
18時	人	0 台	台	台	人	台
19時	人	0 台	台	台	人	台

交通の流れ ④(国道　飯山)　から　②(旧道)　へ

観測時間帯	歩行者類	自転車類(歩道)	自転車類(車道)	動力付き二輪車類	自動車類小型	自動車類大型
7時	0 人	0 台	0 台	0 台	0 台	0 台
8時	人	0 台	台	台	人	台
9時	人	0 台	台	台	人	台
10時	人	0 台	台	台	人	台
11時	人	0 台	台	台	人	台
12時	人	0 台	台	台	人	台
13時	人	0 台	台	台	人	台
14時	人	0 台	台	台	人	台
15時	人	0 台	台	台	人	台
16時	人	0 台	台	台	人	台
17時	人	0 台	台	台	人	台
18時	人	0 台	台	台	人	台
19時	人	0 台	台	台	人	台

交通の流れ ④(国道　飯山)　から　③(古牧)　へ

観測時間帯	歩行者類	自転車類(歩道)	自転車類(車道)	動力付き二輪車類	自動車類小型	自動車類大型
7時	0 人	0 台	0 台	0 台	0 台	0 台
8時	人	0 台	台	台	人	台
9時	人	0 台	台	台	人	台
10時	人	0 台	台	台	人	台
11時	人	0 台	台	台	人	台
12時	人	0 台	台	台	人	台
13時	人	0 台	台	台	人	台
14時	人	0 台	台	台	人	台
15時	人	0 台	台	台	人	台
16時	人	0 台	台	台	人	台
17時	人	0 台	台	台	人	台
18時	人	0 台	台	台	人	台
19時	人	0 台	台	台	人	台

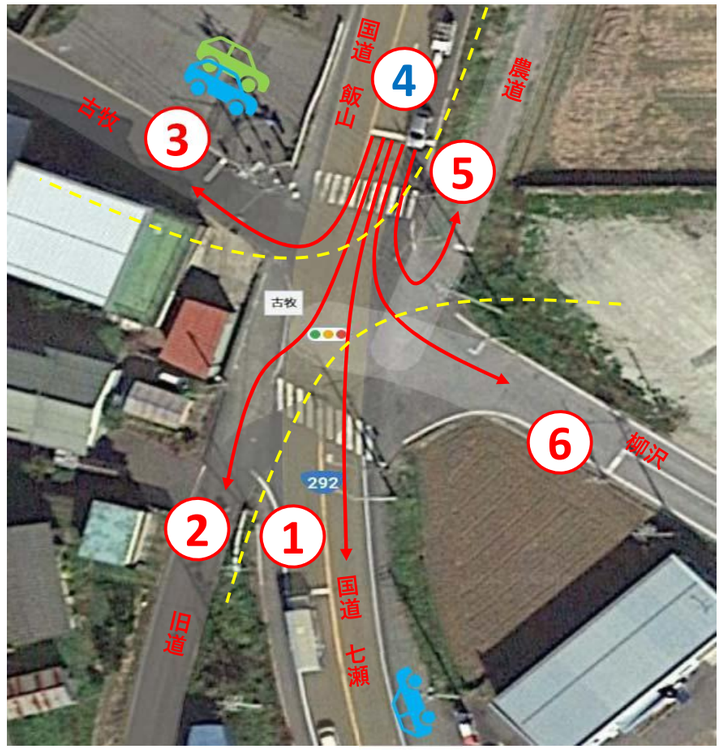

注意：毎正時の観測数はカウンターをリセットせずに積算（連続カウント）数を記入すること
観測者名を記入してください。

交差点交通量調査票
（平日 12時間）

⑤（農道） 路線名 一般国道292号
箇所名 中野市壁田（古牧交差点）

NO. 枚目

令和３年 月 日（ ）

調査者

交通の流れ	⑤（農道） から ①（国道 七瀬） へ	⑤（農道） から ②（旧道） へ	⑤（農道） から ③（古牧） へ	⑤（農道） から ④（国道 飯山） へ	⑤（農道） から ⑥（柳沢） へ
観測時間帯	歩行者類	歩行者類	歩行者類	歩行者類	歩行者類
	自転車類（歩道）	自転車類（歩道）	自転車類（歩道）	自転車類（歩道）	自転車類（歩道）
	自転車類（車道）	自転車類（車道）	自転車類（車道）	自転車類（車道）	自転車類（車道）
	動力付き二輪車類	動力付き二輪車類	動力付き二輪車類	動力付き二輪車類	動力付き二輪車類
	自動車類 小型	自動車類 小型	自動車類 小型	自動車類 小型	自動車類 小型
	自動車類 大型	自動車類 大型	自動車類 大型	自動車類 大型	自動車類 大型

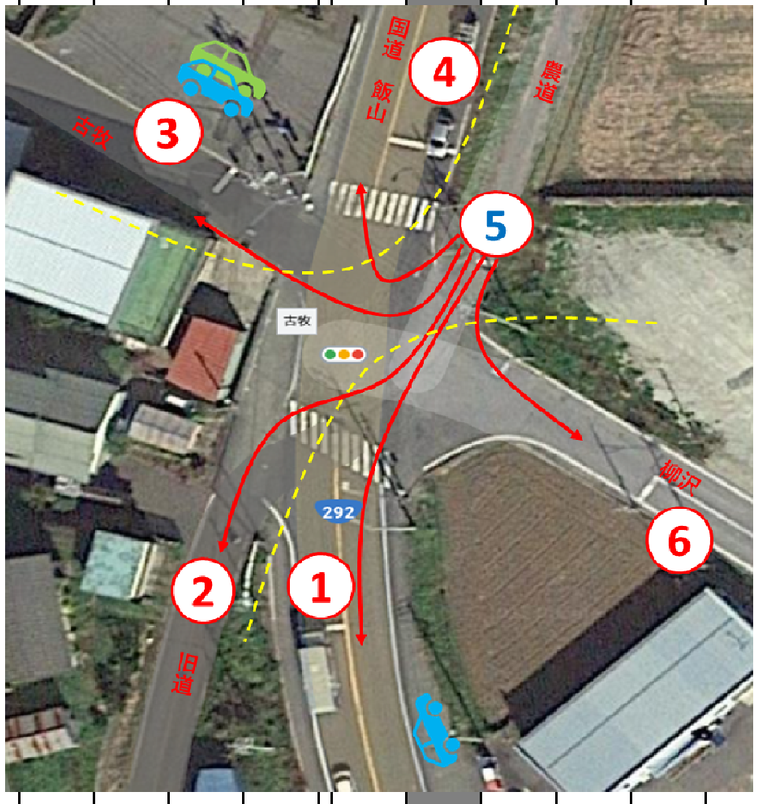

注意：時間の区切りはアンダーラインを引くこと。
観測者名を記入してください。

交差点交通量調査票
（平日 12時間）

⑥(柳沢)

路線名 一般国道292号
箇所名 中野市壁田（古牧交差点）

令和３年　　月　　日（　　）

調査者

交通の流れ ⑥(柳沢) から ①(国道　七瀬) へ

観測時間帯	歩行者類	自転車類(歩道)	自転車類(車道)	動力付き二輪車類	自動車類小型	自動車類大型
7時	0 人	0 台	0 台	0 台	0 台	0 台
8時	人	0 台	台	台	人	台
9時	人	0 台	台	台	人	台
10時	人	0 台	台	台	人	台
11時	人	0 台	台	台	人	台
12時	人	0 台	台	台	人	台
13時	人	0 台	台	台	人	台
14時	人	0 台	台	台	人	台
15時	人	0 台	台	台	人	台
16時	人	0 台	台	台	人	台
17時	人	0 台	台	台	人	台
18時	人	0 台	台	台	人	台
19時	人	0 台	台	台	人	台

交通の流れ ⑥(柳沢) から ②(旧道) へ

歩行者類	自転車類(歩道)	自転車類(車道)	動力付き二輪車類	自動車類小型	自動車類大型
0 人	0 台	0 台	0 台	0 台	0 台
人	0 台	台	台	人	台
人	0 台	台	台	人	台
人	0 台	台	台	人	台
人	0 台	台	台	人	台
人	0 台	台	台	人	台
人	0 台	台	台	人	台
人	0 台	台	台	人	台
人	0 台	台	台	人	台
人	0 台	台	台	人	台
人	0 台	台	台	人	台
人	0 台	台	台	人	台
人	0 台	台	台	人	台
人	0 台	台	台	人	台

交通の流れ ⑥(柳沢) から ③(古牧) へ

歩行者類	自転車類(歩道)	自転車類(車道)	動力付き二輪車類	自動車類小型	自動車類大型
0 人	0 台	0 台	0 台	0 台	0 台
人	0 台	台	台	人	台
人	0 台	台	台	人	台
人	0 台	台	台	人	台
人	0 台	台	台	人	台
人	0 台	台	台	人	台
人	0 台	台	台	人	台
人	0 台	台	台	人	台
人	0 台	台	台	人	台
人	0 台	台	台	人	台
人	0 台	台	台	人	台
人	0 台	台	台	人	台
人	0 台	台	台	人	台
人	0 台	台	台	人	台

交通の流れ ⑥(柳沢) から ④(国道　飯山) へ

観測時間帯	歩行者類	自転車類(歩道)	自転車類(車道)	動力付き二輪車類	自動車類小型	自動車類大型
7時	0 人	0 台	0 台	0 台	0 台	0 台
8時	人	台	台	台	人	台
9時	人	台	台	台	人	台
10時	人	台	台	台	人	台
11時	人	台	台	台	人	台
12時	人	台	台	台	人	台
13時	人	台	台	台	人	台
14時	人	台	台	台	人	台
15時	人	台	台	台	人	台
16時	人	台	台	台	人	台
17時	人	台	台	台	人	台
18時	人	台	台	台	人	台
19時	人	台	台	台	人	台

交通の流れ ⑥(柳沢) から ⑤(農道) へ

歩行者類	自転車類(歩道)	自転車類(車道)	動力付き二輪車類	自動車類小型	自動車類大型
0 人	0 台	0 台	0 台	0 台	0 台
人	0 台	台	台	人	台
人	0 台	台	台	人	台
人	0 台	台	台	人	台
人	0 台	台	台	人	台
人	0 台	台	台	人	台
人	0 台	台	台	人	台
人	0 台	台	台	人	台
人	0 台	台	台	人	台
人	0 台	台	台	人	台
人	0 台	台	台	人	台
人	0 台	台	台	人	台
人	0 台	台	台	人	台
人	0 台	台	台	人	台

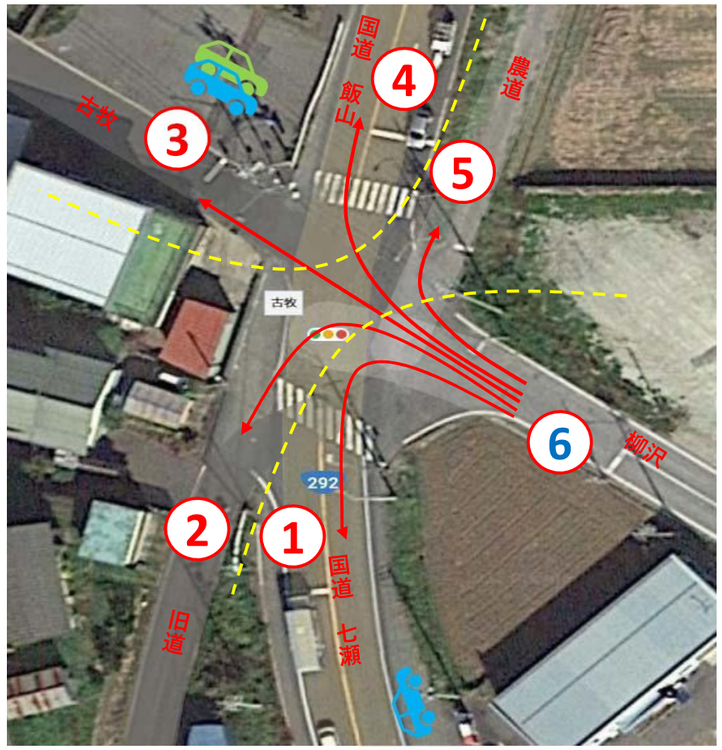

注意：毎正時の観測数はカウンターをリセットせずに積算（連続カウント）数を記入すること
観測者名を記入してください。

交差点交通量調査票　　②（旧道）

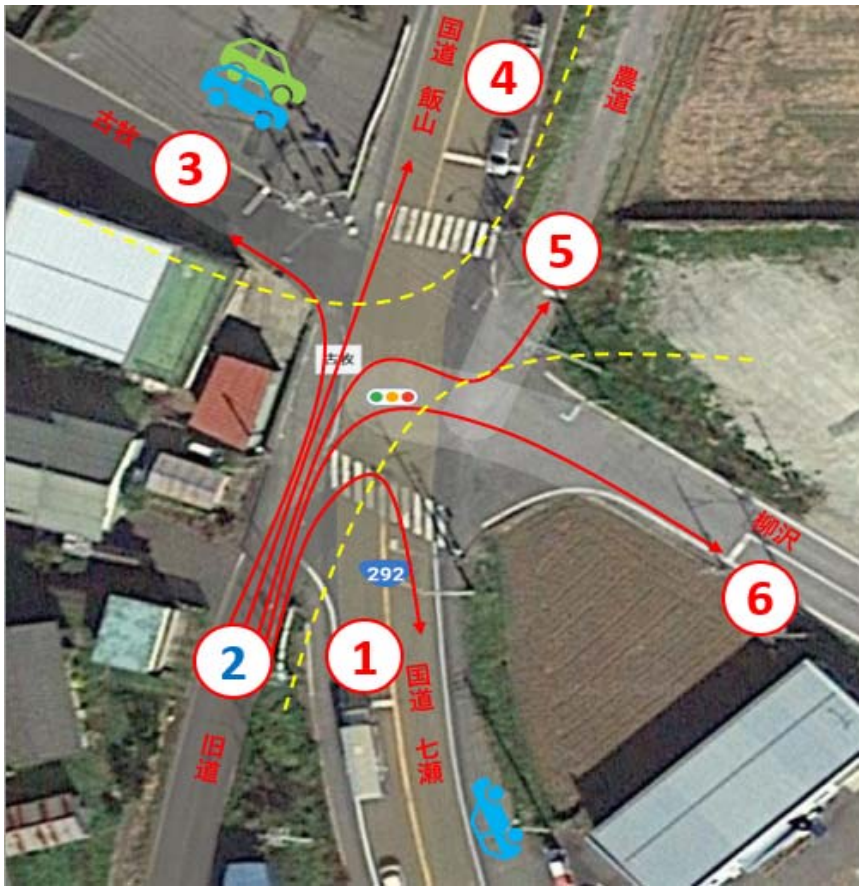

記入例

何枚目の用紙か記入して下さい

交差点交通量調査票　②（旧道）　路線名　一般国道292号　NO.　枚目
（平日　12時間）　箇所名　中野市壁田（古牧交差点）　調査者

観測時間帯	交通の流れ ②（旧道）から ③（古牧）へ						交通の流れ ②（旧道）から ③（国道　飯山）へ						交通の流れ ②（旧道）から ⑤（農道）へ						交通の流れ ②（旧道）から ⑥（柳沢）へ					
	歩行者類	自転車（歩道）	自転車（車道）	動力付き二輪車	自動車 小型	自動車 大型	歩行者類	自転車（歩道）	自転車（車道）	動力付き二輪車	自動車 小型	自動車 大型	歩行者類	自転車（歩道）	自転車（車道）	動力付き二輪車	自動車 小型	自動車 大型	歩行者類	自転車（歩道）	自転車（車道）	動力付き二輪車	自動車 小型	自動車 大型
7時	一				正正正正一	正一				一	正正正	正一			一		正正正正正正	正正正					正一	
8時			一		正正						正正正正正	正正正	一			一	正正正正	正正	一				正正	正正

1ページ

時間になりなりましたら、時間の記入と線を引いてください。

自転車（歩道）の無い所は、記入しないで下さい。

交差点交通量調査票　⑤（農道）

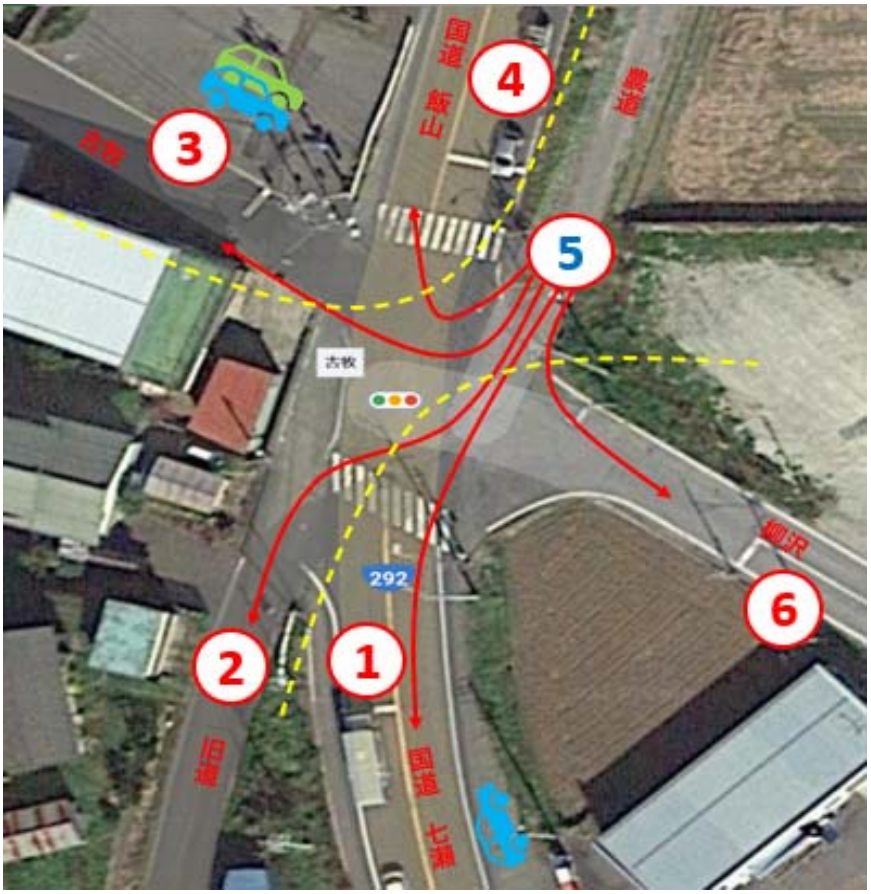

記入例

何枚目の用紙か記入して下さい

交差点交通量調査票　⑤（農道）　路線名　一般国道292号　NO.　枚目

（平日　12時間）　箇所名　中野市壁田（古牧交差点）　調査者

	交通の流れ	⑤（農道）から ①（国道　七瀬）へ					交通の流れ	⑤（農道）から ②（旧道）へ					交通の流れ	⑤（農道）から ③（古牧）へ					交通の流れ	⑤（農道）から ④（国道　飯山）へ				
観測時間帯	歩行者類	自転車(歩道)	自転車(車道)	動力付き二輪車	自動車 小型	自動車 大型	歩行者類	自転車(歩道)	自転車(車道)	動力付き二輪車	自動車 小型	自動車 大型	歩行者類	自転車(歩道)	自転車(車道)	動力付き二輪車	自動車 小型	自動車 大型	歩行者類	自転車(歩道)	自転車(車道)	動力付き二輪車	自動車 小型	自動車 大型
7時	一				正正正正一	正一				一	正正正	正一			一		正正正正正	正正正					正一	
8時			一		正正						正正正正	正正正正一	一			一	正正正正	正正	一				正正一	正正

時間になりなりましたら、時間の記入と線を引いてください。

自転車（歩道）の無い所は、記入しないで下さい。

トップページ